Firma: PC COOL DOO
Adresa: Višegradska 26A
Telefon: 0653526116
Fax:
PIB: 104045201
E-mail: info@pccool.rs

Mikrotik RBSXTsq5nD SXTsq Lite5 with 5GHz, 16dBi, 1xLAN, 802.11a/n, RouterOS L3 279

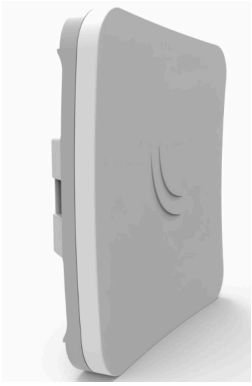

Niska cena male velicine 16dBi 5GHz sa dva lanca

Šifra: 11835
Kategorija prozivoda: Mrežna oprema
Proizvođač: MikroTik

Cena: 7.100,00

integrisana CPE/backbone
SXTsq Lite5 je kompaktan i lagan bežicni uredaj na otvorenom sa integrisanom antenom. Savršeno za veze od tacke do tacke do 12 kilometara ili kao CPE jedinica.
Kompaktan je, otporan na vremenske uslove i jednostavan za montažu. SXTsq Lite5 zadržava antenu od 16 dBi poput SXT Lite5, našeg prethodnog modela, ali je dizajn antene poboljšan i fizicka velicina je dramaticno smanjena - SXTsq je dva puta tanji.
Uredaj se može montirati na horizontalne i vertikalne stubove i jarbole, ali za precizno poravnanje, zasebno je dostupan QuickMount Pro, koji omoguc´ava podešavanje iz svakog ugla.
SXTsq Lite5 (International) podržava opseg od 5150MHz-5875MHz (specificni opseg frekvencija može biti ogranicen propisima zemlje).

Bežicna mreža
Standardi 802.11a/n
Antenna Design: Panel
Frekvencijski opseg i pojacanje bežicne antene: 5,150 - 5,875 (GHz) 16 (dBi)
Beamvidth: 23 °
Polarizacija: Dual Linear
Interfejsi:
RJ45 portovi: (1) 10/100 Mbps
Menadžment: Mrežni, Wi-fi
Pover Method: 24V Pasivni PoE
Napajanje: Eksterni AC/DC adapter
Podržani ulazni napon: 10 - 30 V DC
Maksimalna potrošnja energije: 6 W
Dimenzije: 129 x 129 x 34 mm
Radna temperatura: -40 °C do 70 °C

Cene su informativnog karaktera. Prodavac ne odgovara za tačnost cena iskazanih na sajtu, zadržava pravo izmena cena. Ponudu za ostale artikle, informacije o stanju lagera i aktuelnim cenama možete dobiti na upit. Plaćanje se isključivo vrši virmanski - bezgotovinski.